



訪問診療で便利な キャッシュレス決済



チョコペイ

小さな感動を、もっと。

院内利用の端末がそのまま訪問先で使えます。

※通信環境設定が必要です。



業界最低水準の 決済手数料率

1.79%

(VISA/Mastercard の場合)

おつりを用意する
必要がありません

コンパクトで
コードレス
(プリンタ内蔵)

モバイル型なので
院内 / 院外の
双方で利用可能

マルチ決済対応
(クレジット、
電子マネー、QR決済)

1 2 3 4 5 6 7 8 9

●訪問診療で金額不足の患者さんの場合

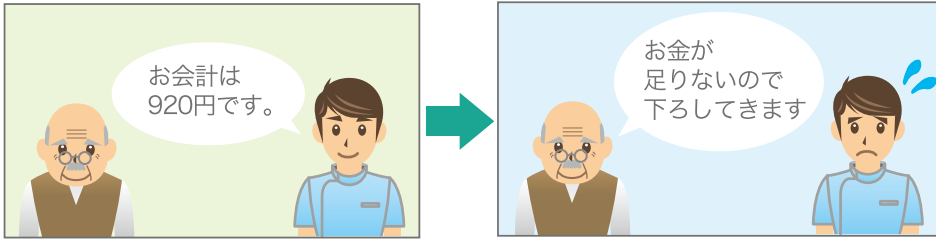

チョコパイなら！



現金が不足している場合でも、クレジットカードや電子マネー、QR決済が使用可能です。

●訪問診療でつり銭が不足する場合

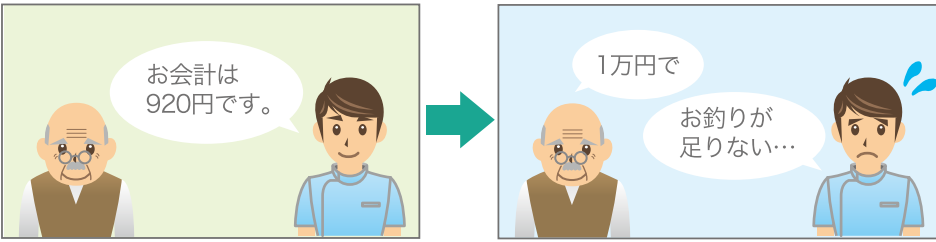

チョコパイなら！



キャッシュレスでのお支払いなので、小銭の準備が要らず、手軽に訪問できます。

●院内・院外共通で使用

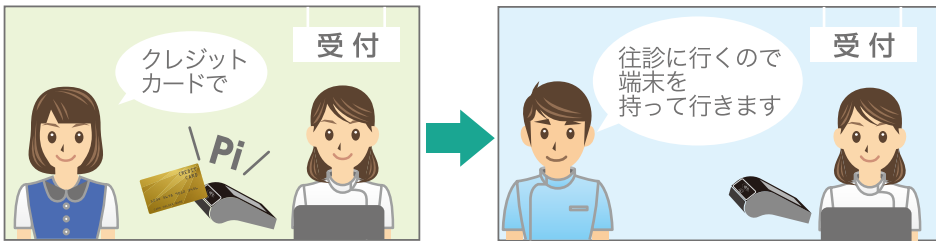

チョコパイなら！



通信環境設定すれば院内でも院外でも利用可能なので、気軽に往診時に持ち出しできます。

●会計の誤差が発生する場合

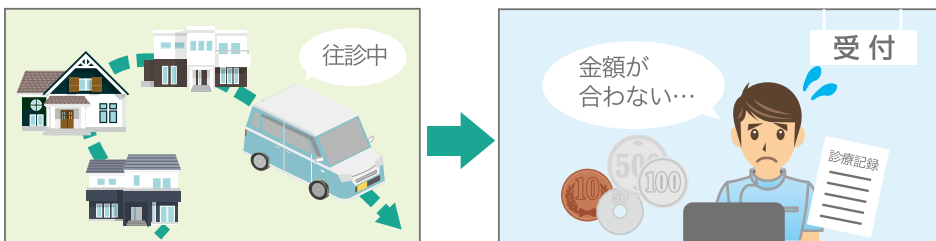

チョコパイなら！



現金でのやり取りの必要がないので、会計違算を防ぐことができます。

お申込み、お問い合わせは最寄りのノーザ各支店まで

NHOSA 〒164-0011 東京都中野区中央1-21-4 ノーザビル <https://www.nhosa.com>
 TEL 03-5348-1881(代) FAX 03-5348-1885 E-mail:sales@nhosa.co.jp

株式会社ノーザは
 全国13の支店で
 お客様をサポート致します。
 お近くの支店にお気軽にお問合せください。

- 北海道支店
- 神奈川支店
- 神戸支店
- 茨城支店
- 静岡支店
- 広島支店
- 埼玉支店
- 金沢支店
- 福岡支店
- 千葉支店
- 名古屋支店
- 東京支店
- 大阪支店



支店詳細は
 こちらから
 ご確認ください

NHOSAD1712172024